



FÉDÉRATION DES  
MAISONS DES JEUNES  
ET DE LA CULTURE  
D'ALSACE

L'animation  
enfance et  
jeunesse  
du pays de Wissembourg

L'animation Enfance FDMJC d'Alsace  
du Pays de Wissembourg propose

3-12 ans



Périscolaires &  
Accueils de Loisirs

2025-2026



Communauté de Communes  
du Pays de Wissembourg  
Animation Enfance FDMJC d'Alsace  
4 Quai du 24 Novembre  
67160 WISSEMBOURG





## LA COMMUNAUTÉ DE COMMUNES DU PAYS DE WISSEMBOURG

**La collectivité est compétente** dans le domaine de l'enfance. Toutes les activités proposées tant au niveau du périscolaire, que des accueils de loisirs sans hébergement relèvent de la politique intercommunale.

Pour gérer au mieux ce service et ces animations, la collectivité a fait le choix d'une délégation de service public. Ainsi la FDMJC d'Alsace assure pour le compte de notre collectivité ce service sur l'ensemble du territoire.



### SOMMAIRE

• Présentation	p.2
• Fonctionnement des ALSH	p.3
• Tarifs des ALSH et mercredis	p.4
• Dates et lieux des ALSH	p.5
• Projet mercredis	p.6
• Trombinoscope	p.6
• Structures d'accueil	p.7

## LA FÉDÉRATION DES MJC D'ALSACE



**La Fédération des Maisons des Jeunes et de la Culture (FDMJC) d'Alsace**, association régionale de Jeunesse et d'Éducation Populaire développe, en partenariat avec les collectivités locales et toutes les forces vives du territoire, des politiques d'animation socioculturelle en direction de l'enfance et de la jeunesse.

Ses buts sont :

- ▲ de fédérer et mettre en réseau ses membres et les représenter à tous les niveaux ;
- ▲ de contribuer par l'animation socioculturelle aux dynamiques de développement local ;
- ▲ de proposer, d'accompagner et faciliter à ses membres toutes initiatives et entreprises pédagogiques favorisant à travers la vie associative, sur le plan d'un territoire : la cohésion sociale, l'expression de la citoyenneté des jeunes, le développement culturel individuel et collectif, la formation et l'information d'animateurs et de bénévoles associatifs, l'ouverture sur les autres et les échanges.

L'action présentée dans ce tract s'inscrit pleinement dans le cadre des éléments énoncés ci-dessus, mais aussi dans le cadre de la délégation de service public concernant l'accueil périscolaire et les accueils de loisirs délégués par **la collectivité** ayant pour objet le développement de structures d'accueil périscolaire et d'une offre de loisirs de proximité pour les **mercredis** et congés scolaires.

# LES ACCUEILS DE LOISIRS SANS HÉBERGEMENT (ALSH)

**Attention : dès janvier cette procédure ne sera pas valable car la procédure d'inscription se fera sur un autre logiciel. La nouvelle procédure sera communiquée par mail aux familles inscrites ou sur demande par mail [lesperiscolaire.paysdewissembourg@fdmjc-alsace.fr](mailto:lesperiscolaire.paysdewissembourg@fdmjc-alsace.fr)**

Durant les accueils de loisirs proposés par la FDMJC d'Alsace, les enfants pourront (re)découvrir des activités thématiques originales soigneusement préparées par l'équipe d'animation et apprendre à vivre ensemble.

## Un repas de midi et un goûter sont fournis par la structure.

Le rythme des enfants est respecté avec des temps calmes, possibilité de sieste.

**En termes de places, la priorité est donnée par ordre d'arrivée. Sur liste d'attente, priorité est donnée aux enfants du territoire de la Communauté de Communes du Pays de Wissembourg.**

## LES HORAIRES

L'accueil est ouvert de **7h à 19h**. Les heures d'activités et de vie quotidienne sont variables en fonction des besoins des enfants et des projets d'animation mis en place. La responsable vous transmettra le programme de la semaine lors de l'inscription.

## COMMENT S'INSCRIRE ?

**1. Pour les familles ayant un compte sur le portail famille**, il faut passer par celui-ci :

**<https://wissembourg.leportailfamille.fr>**

**Les inscriptions sont clôturées le jeudi deux semaines avant le début des vacances. La facture doit également avoir été acquittée à cette date.**

**Les inscriptions sont ouvertes début d'année pour l'ensemble des petites vacances et début février pour les vacances d'été. Elles sont à la semaine complète sauf pour Drachenbronn.**

**2. Pour les nouvelles familles**, la fiche de demande d'inscription est à télécharger sur ce même site et à renvoyer à [alsh.wissembourg@fdmjc-alsace.fr](mailto:alsh.wissembourg@fdmjc-alsace.fr). Un compte portail famille sera créé et vous permettra de renseigner votre dossier et faire la réservation.

**Lors de l'inscription de votre (vos) enfant(s), n'oubliez pas de vérifier si les informations sur votre compte portail famille sont présentes et à jour, notamment :**

- la [fiche sanitaire de liaison](#)
- la présence de la [copie du carnet de vaccination](#)
- la présence de l'[attestation d'assurance responsabilité civile](#)
- carte d'identité et autorisation de sortie de territoire (pour les sorties)

**Merci de signaler toute information importante concernant votre/vos enfant(s) notamment s'ils ont des besoins spécifiques. Ces informations sont obligatoires et nécessaires pour que l'équipe d'animation puisse accueillir votre/vos enfant(s) dans les meilleures conditions.**

## TARIFS

**Les tarifs sont fixés par la collectivité en fonction du Quotient Familial (voir tableau détaillé page 4).**

Le QF (Quotient Familial) est attribué par la CAF. Si vous ne connaissez pas le vôtre, consultez la CAF par téléphone ou internet, en donnant votre numéro d'allocataire.

Si vous ne relevez pas de la CAF, nous consulter en venant avec :

- une photocopie de votre dernier avis d'imposition
- une attestation présentant les différentes prestations familiales mensuelles auxquelles vous avez droit.

À défaut de ces pièces justificatives, nous nous verrons dans l'obligation d'appliquer le tarif le plus élevé de la grille tarifaire présentée en page 4.

# GRILLES TARIFAIRES

<i>Périscolaire</i>	QF 1 (0 à 500)	QF 2 (500,01 à 950)	QF 3 (950,01 à 1500)	QF 4 (1500,01 à 2000)	QF 5 (+2000)
<i>Matin de 7h à la rentrée des classes. Tarif unique pour les contrats permanents : 2,65€ par enfant et par matin</i>					
Midi avec repas à 6€ Permanents	7,90 €	9,35 €	11,10 €	12,60 €	14,40 €
Midi avec repas à 6€ Occasionels	8,50 €	10,35 €	12,45 €	14,35 €	16,90 €
Soir Permanents	3,60 €	4,95 €	7,10 €	8,35 €	9,90 €
Soir Occasionels	4,70 €	6,45 €	9,05 €	10,70 €	12,60 €

<i>Mercredis</i>	QF 1 (0 à 500)	QF 2 (500,01 à 950)	QF 3 (950,01 à 1500)	QF 4 (1500,01 à 2000)	QF 5 (+2000)
Journée avec repas	16,75 €	21,55 €	28,50 €	31,35 €	34,55 €
Demi-journée avec repas	13,05 €	15,15 €	18,05 €	20,35 €	23,15 €
Demi-journée sans repas	7,05 €	9,15 €	12,05 €	14,35 €	17,15 €

<i>Vacances scolaires</i>	QF 1 (0 à 500)	QF 2 (500,01 à 950)	QF 3 (950,01 à 1500)	QF 4 (1500,01 à 2000)	QF 5 (+2000)
Semaine de 5 jours avec repas	76,95 €	89,15 €	106,35 €	119,40 €	134,65 €

L'accueil été au périscolaire de Drachenbronn se fait à la journée, le tarif sera donc calculé au prorata du nombre de jour.

# DATES, LIEUX, THEMES, CONTACTS

## DES VACANCES 2025-2026// 3-12 ANS

### AUTOMNE HIVER, PRINTEMPS

Périscolaire La Ruche  
Wissembourg

DU 20/10 AU 24/10/25  
DU 16/02 AU 20/02/26  
DU 13/04 AU 17/04/26

#### DIRECTRICE :

Anne MATTER 06 87 92 48 86

DU 27/10 AU 30/10/25  
DU 23/02 AU 27/02/26  
DU 20/04 AU 24/04/26

#### DIRECTRICE :

Miriam WAGNER  
06 89 91 28 65

### Planète livres

Bienvenue sur "Planète livres", un voyage ludique et créatif pour découvrir la richesse des histoires et des savoirs à travers différents types d'ouvrages.

Un voyage pour éveiller la curiosité, développer l'imaginaire et explorer la richesse des œuvres.

Chaque jour sera une escale sur un nouveau "continent littéraire". Tu découvriras le plaisir de lire, de t'évader, d'imaginer et de créer sans limites



### ÉTÉ

Périscolaire La Ruche  
Wissembourg

### DU 6 AU 24 JUILLET *Festival de la Terre*

Prépare-toi à célébrer la nature ! Chaque journée est une nouvelle aventure pour découvrir les merveilles de notre planète tout en s'amusant. Plonge dans un monde de créativité et d'exploration avec des ateliers artistiques, jeux coopératifs, expériences sensorielles au contact de la nature et pourquoi pas une nuit à regarder les étoiles.

#### *Objectif pédagogique : développer l'autonomie*

Dir. : Julianna OWALLER  
07 57 67 68 97

### DU 27 JUILLET AU 14 AOÛT

#### *Chaque jour est une fête*

Jouer, rire, inventer, discuter, bouger... célébrons les vacances !

#### *Objectif pédagogique : épanouissement, découverte*

Dir. : Laura GEIGANT  
07 71 28 14 817

### ÉTÉ

Seebach

### DU 6 AU 24 JUILLET *Un monde merveilleux*

Bienvenue à Seebachland ! Plongeons-nous dans l'univers féérique de personnages rocambolesques et aidez-nous à faire opérer leur magie !

#### *Objectif pédagogique : la découverte*

Dir. : Samantha SCHAEFFER  
06 33 30 07 96



### ÉTÉ

Drachenbronn  
accueil à la journée

### DU 6 AU 24 JUILLET *Art-titude*

Et si on devenait les nouveaux artistes du futur ? Voire même inventer un nouvel art !

#### *Objectifs pédagogiques : découverte et créativité*

Dir. : Milène BENARD  
06 79 27 47 16



### Spécial CM1-CM2

Dans le cadre de ses activités, l'animation jeunesse FDMJC d'Alsace du Pays de Wissembourg propose pour les vacances d'automne, d'hiver et de printemps, 2 animations passerelles pour chaque période. Ces activités sont destinées aux élèves de CM1-CM2 et 6èmes et permettent aux plus jeunes de faire un premier pas vers l'animation jeunesse. Ces animations à la journée peuvent être des sorties de loisirs, des ateliers thématiques, des activités manuelles, de la découverte culturelle ou nature... Toutes les propositions sont faites selon les demandes ou les retours des jeunes.

Si l'enfant est inscrit en ALSH, cette semaine-là, la journée passée avec le service jeunesse sera déduite de la facture ALSH.

Vous pouvez retrouver toutes les infos et tracts sur notre site [animjeune-payswissembourg.com](http://animjeune-payswissembourg.com) et suivre nos actualités via Facebook sur la page : Animation Jeunesse Pays de Wissembourg

# PROJET MERCREDIS

GRANDIR  
DEHORS

## LE MERCREDI C'EST TOUT VERT // 7H-19H

Le projet se vit en partenariat avec l'Ariena et la Maison de la Nature du Delta de la Sauer et d'Alsace du Nord. Toute l'année cette association d'éducation à la nature et à l'environnement accompagnera l'équipe et les enfants.

L'idée principale est d'emmener les enfants de manière régulière dans la nature de proximité et leur permettre de s'épanouir et développer de nombreux apprentissages à son contact.

Les animations qui seront proposées : jeux de cachettes, land art, courses d'orientation, constructions, cuisine, impression de plantes sur des tissus, défis et crapahutages....Tout en laissant la place au jeu libre et aux projets des enfants.

Ces animations auront pour objectifs de :

- Vivre la nature quel que soit le temps.
- Développer des compétences comme l'autonomie, la coopération, le respect du vivant.
- Profiter de l'amélioration de la qualité de vie que provoque le temps passé en extérieur.
- Découvrir la biodiversité locale afin de mieux la connaître et la respecter
- Développer notre conscience écologique et questionner notre mode de consommation.

**Lieu d'activité : Mercredis à La Ruche - 1 Place Martin Bucur 67160 WISSEMBOURG**

**Tarifs (voir page 4)**

**Directrice : Jeannine ROSER 06 83 68 18 90 [mercredi.wissembourg@fdmjc-alsace.fr](mailto:mercredi.wissembourg@fdmjc-alsace.fr)**

## TROMBINOSCOPE



**Juliana  
OWALLER**  
Coordinatrice  
Enfance

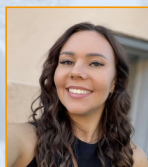

**Chloé  
MERESSE**  
Référente  
inclusion



**Laura GEIGANT**  
Responsable  
Périscolaire  
«volante»



**Milène BENARD**  
Responsable  
de structure  
Drachenbronn  
Les petits dragons



**Anne MATTER**  
Responsable  
de structure  
Wissembourg  
La Ruche



**Gabrielle  
SCHMITT**  
Adjointe de  
structure  
Wissembourg  
La Ruche



**Justine BONAMY**  
Responsable  
de structure  
Cantine -Les Petites  
Abeilles



**Samantha  
SCHAEFFER**  
Responsable  
de structure  
Seebach  
Les Lucioles

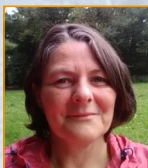

**Jeannine  
ROSER**  
Responsable  
de structure  
Wissembourg  
Les mercredis  
La Ruche



**Christiane  
WIATROWSKI**  
Responsable  
de structure  
Hunspach -Cantine  
Les Papillons



**Aurélie ECARNOT**  
Responsable  
de structure  
Oberhoffen-lès-  
Wissembourg  
Cantine - Les  
Raisins



**Miryam WAGNER**  
Responsable  
de structure  
Riedseltz - Cantine  
Les Cigogneaux



**Sandrine  
STRASSER**  
Responsable  
de structure  
Schleithal - Cantine  
Les Libellules



**Aleksandra  
KOZAKIEWICZ**  
Responsable  
de structure  
Altenstadt-  
Cantine Les  
Étoiles

# LES STRUCTURES D'ACCUEILS

ACCUEILS PÉRISCOLAIRES, MERCREDIS, VACANCES

## C.C. PAYS DE WISSEMBOURG

4, Quai du 24 Novembre - 67160 WISSEMBOURG  
03 88 05 35 60  
[lesperiscopulaires.paysdewissembourg@fdmjc-alsace.fr](mailto:lesperiscopulaires.paysdewissembourg@fdmjc-alsace.fr)

Coordinatrice enfance  
Juliana OWALLER  
07 57 67 68 97  
[juliana.owaller@fdmjc-alsace.fr](mailto:juliana.owaller@fdmjc-alsace.fr)

Facturation  
Laura GEIGANT  
07 71 28 14 81

Référente inclusion  
Chloé MERESSE  
06 69 45 83 74  
[chloe.meresse@fdmjc-alsace.fr](mailto:chloe.meresse@fdmjc-alsace.fr)

## DRACHENBRONN LES P'TITS DRAGONS

Route de Schoenenbourg - 67160 DRACHENBRONN BIRLENBACH  
[lespetitsdragons@fdmjc-alsace.fr](mailto:lespetitsdragons@fdmjc-alsace.fr)

Directrice :  
Milène BENARD  
03 88 09 79 03 ou 06 79 27 47 16  
Midis - Soirs - Vacances d'Été

## SEEBACH LES LUCIOLES

Impasse des cerisiers - 67160 SEEBACH  
[leslucioles@fdmjc-alsace.fr](mailto:leslucioles@fdmjc-alsace.fr)

Directrice :  
Samantha SCHAEFFER  
03 88 06 77 57 ou 06 33 30 07 96  
Matins - Midis - Soirs - Vacances d'Été

## WISSEMBOURG LA RUCHE

1 Place Martin Bucur - 67160 WISSEMBOURG  
[laruche@fdmjc-alsace.fr](mailto:laruche@fdmjc-alsace.fr)

Directrice :  
Anne MATTER  
03 88 54 39 70 ou 06 87 92 48 86  
Matins - Midis - Soirs - Vacances d'Été  
ALSH sur l'ensemble des vacances scolaires

## WISSEMBOURG LES P'TITES ABEILLES + ANNEXE COLLEGE

25 Rue Bannacker - 67160 WISSEMBOURG  
[lespetitesabeilles@fdmjc-alsace.fr](mailto:lespetitesabeilles@fdmjc-alsace.fr)

Animatrice Référente :  
Justine BONAMY  
03 68 03 39 22 ou 07 71 70 43 27  
Midis

## WISSEMBOURG LES MERCREDIS A LA RUCHE

1 Place Martin Bucur - 67160 WISSEMBOURG  
[mercredi.wissembourg@fdmjc-alsace.fr](mailto:mercredi.wissembourg@fdmjc-alsace.fr)

Directrice :  
Jeannine ROSER  
06 83 68 18 90  
Journée

## HUNSPACH ACCUEIL CANTINE LES PAPILLONS

3 Route Hoffen 67250 HUNSPACH  
[accueil.hunspach@fdmjc-alsace.fr](mailto:accueil.hunspach@fdmjc-alsace.fr)

Animatrice référente :  
Christiane WIATROWSKI  
06 88 33 79 38  
Midis - Soirs

## OBERHOFFEN-LES-WISSEMBOURG ACCUEIL CANTINE LES RAISINS

Salle socioculturelle - 4 rue principale - 67160 OBERHOFFEN-LES-WISSEMBOURG  
[accueil.raisins@fdmjc-alsace.fr](mailto:accueil.raisins@fdmjc-alsace.fr)

Animatrice référente :  
Aurélien ECARNOT  
06 36 06 89 28  
Midis - Soirs

## RIEDELSELZ ACCUEIL CANTINE LES CIGOGNEAUX

Derrière le 18 rue de la gare - 67160 RIEDELSELZ  
[accueil.riedelseltz@fdmjc-alsace.fr](mailto:accueil.riedelseltz@fdmjc-alsace.fr)

Directrice :  
Miryam WAGNER  
06 89 91 28 65  
Midis - Soirs

## SCHLEITHAL ACCUEIL CANTINE LES LIBELLULES

Impasse des Châtaigniers - 67160 SCHLEITHAL  
[accueil.schleithal@fdmjc-alsace.fr](mailto:accueil.schleithal@fdmjc-alsace.fr)

Animatrice référente :  
Sandrine STRASSER  
06 81 22 56 48  
Midis - Soirs

## ALTENSTADT ACCUEIL CANTINE LES ÉTOILES

Mairie - 24 rue principale - 67160 ALTENSTADT  
[accueil.altenstadt@fdmjc-alsace.fr](mailto:accueil.altenstadt@fdmjc-alsace.fr)

Animatrice référente :  
Aleksandra KOZAKIEWICZ  
07 84 94 43 48  
Midis



Retrouvez toutes les actualités  
des **Accueils de Loisirs Péri-scolaires**  
**de la collectivité**  
ainsi que les différents documents utiles  
(fiches inscriptions, programmes, autorisations de sortie de  
territoire, fiche sanitaire de liaison...) sur le site :

<https://wissembourg.leportailfamille.fr>



Animation Enfance Pays de Wissembourg

# LES LIEUX D'ACCUEILS PÉRISCOLAIRE DE WISSEMBOURG

## MIDIS

### LES PETITES ABEILLES

25 RUE BANNACKER 67160 WISSEMBOURG

PETITE & MOYENNE SECTIONS  
DES ÉCOLES LESZCZINSKA ET EUROPE

RESPONSABLE : JUSTINE BONAMY 07 71 70 43 27  
LESPETITESABEILLES@FDMJC-ALSACE.FR

### LA RUCHE

1 PLACE MARTIN BUCER 67160 WISSEMBOURG

CP ÉCOLE WENTZEL

GRANDE SECTIONS ÉCOLES LESZCZINSKA ET EUROPE

ÉCOLE DE WEILER

CM1 & CM2 ÉCOLE ST JEAN

RESPONSABLE : ANNE MATTER 06 87 92 48 86  
LARUCHE@FDMJC-ALSACE.FR

### SALLE "COLLEGE"

GYMNASE DU SIVOM

1 RUE DES FAUVETTES 67160 WISSEMBOURG

CE1 & CE2 ÉCOLE WENTZEL

RESPONSABLE : ANNE MATTER 06 87 92 48 86  
LARUCHE@FDMJC-ALSACE.FR

## MATINS / SOIRS

### LA RUCHE

1 PLACE MARTIN BUCER 67160 WISSEMBOURG

*TOUS LES ENFANTS DES ÉCOLES  
DE WISSEMBOURG (MATIN ET SOIR),  
WEILER (UNIQUEMENT LE SOIR)  
ET ALTENSADT (UNIQUEMENT LE SOIR)*

RESPONSABLE : ANNE MATTER 06 87 92 48 86  
LARUCHE@FDMJC-ALSACE.FR

## MERCREDIS

### LA RUCHE

1 PLACE MARTIN BUCER 67160 WISSEMBOURG

*TOUS LES ENFANTS DES ÉCOLES  
DE LA CCPW*

RESPONSABLE : JEANINE ROSER 06 83 68 18 90  
MERCREDI.WISSEMBOURG@FDMJC-ALSACE.FR